HOFBORG PROPERTIES

аренда квартира Канны

Цена по запросу

SJC

.

Номер объекта SJC

Детальное описание

Стиль	-	Расположение	Запад
Жилая площадь	110 кв м	Бассейн	Нет
Площадь терассы	100 кв м	Тип отопления	-
Дата постройки	-	Кондиционер	Да
Количество комнат	4	Интернет доступ	Да
Количество спален	3	Сигнализация	Нет
Двух-спал. кровати	3	Сейф	Нет
Одно-спал. кровати	-	Гараж	Да
Ванные комнаты	1	Паркинг	Нет
Душевые комнаты	2	Кладовое помещение	Нет
Этаж	-	Дистанция до моря	50 м
Количество этажей	-		

Энергитические расходы

HOFBORG PROPERTIES Villa Lou Pantai, 38 Boulevard du Cap, Allée des Palmiers 06600 Cap d'Antibes
Емайл : contact@hofborg.com - Тел : +33 (0)660 964 841
Copyright © 2025.

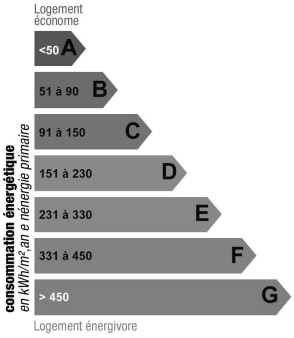

Мера измерения : kWhEP/m2.an

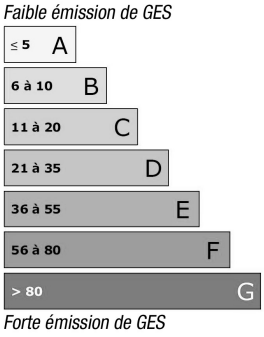

Мера измерения : KgCO2/m2.an

Фото

HOFBORG PROPERTIES Villa Lou Pantai, 38 Boulevard du Cap, Allée des Palmiers 06600 Cap d'Antibes
Емайл : contact@hofborg.com - Тел : +33 (0)660 964 841
Copyright © 2025.

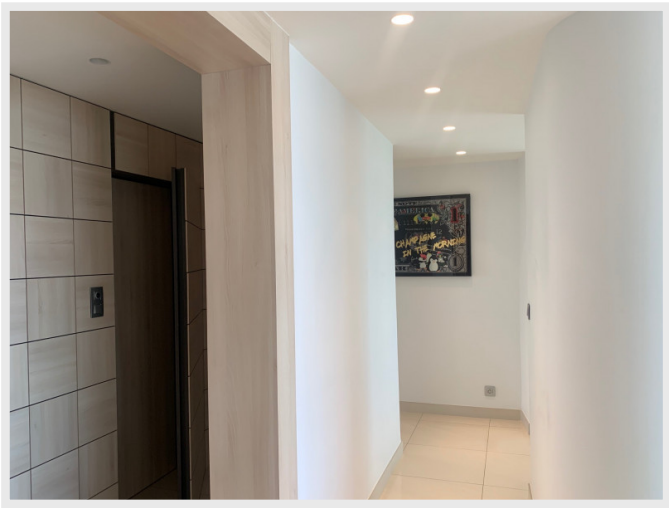

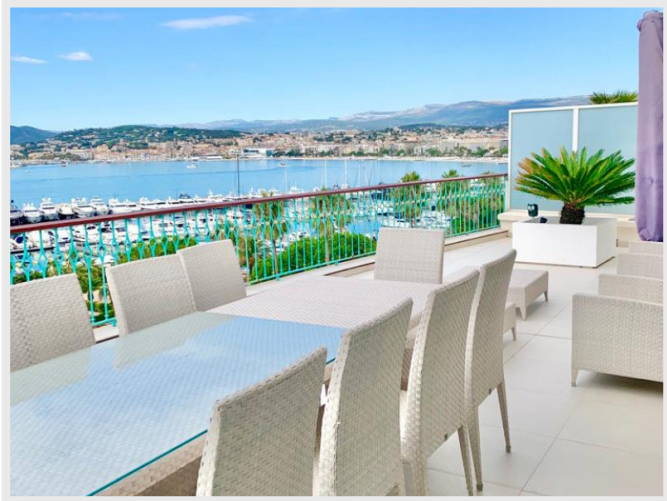

HOFBORG PROPERTIES Villa Lou Pantai, 38 Boulevard du Cap, Allée des Palmiers 06600 Cap d'Antibes
Емайл : contact@hofborg.com - Тел : +33 (0)660 964 841
Copyright © 2025.

HOFBORG PROPERTIES Villa Lou Pantai, 38 Boulevard du Cap, Allée des Palmiers 06600 Cap d'Antibes
Емайл : contact@hofborg.com - Тел : +33 (0)660 964 841
Copyright © 2025.

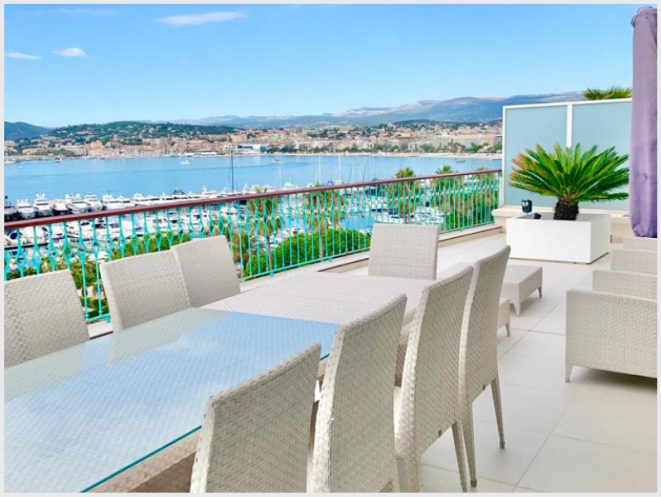

HOFBORG PROPERTIES Villa Lou Pantai, 38 Boulevard du Cap, Allée des Palmiers 06600 Cap d'Antibes
Емайл : contact@hofborg.com - Тел : +33 (0)660 964 841
Copyright © 2025.