HOFBORG PROPERTIES

Продажа квартира Канны 2 750 000 евро

Современные 4-ёх комнатные апартаменты с большой террасой 80 кв м и видом на море

Красивая квартира 180 кв м с панорамным видом на море и острова Леранс.
Вход в квартиру осуществляется непосредственно из лифта. Двойной светлый салон с выходом на террасу, обеденная зона, оборудованная открытая кухня. Терраса оборудована столом, стульями, фонтаном и усажена растеньями и дервеьями. Гостевой туалет, прачечная. Главная спальня с видом на море, большой террасой, открытой ванной комнатой, туалетом. Вторая большая спальня с рабочим столом, двух спальней кроватью, душевой и туалетом. Третья спальня с двух спальней кроватью и собственной душевой комнатой. Кондиционеры, ТВ, интернет, гараж.
Охраняемая резиденция с консьержем, бассейном, теннисным кортом в 10 мин ходьбы от магазинов. Тихий и элитный район Ля Калифорни.

Номер объекта VA637FB

Детальное описание

Стиль	-	Расположение	Юг
Жилая площадь	180 кв м	Бассейн	Да
Площадь терассы	80 кв м	Тип отопления	кондиционер
Дата постройки	-	Кондиционер	Да
Количество комнат	5	Интернет доступ	Да
Количество спален	3	Сигнализация	Нет
Двух-спал. кровати	-	Сейф	Нет
Одно-спал. кровати	-	Гараж	Да
Ванные комнаты	1	Паркинг	Да
Душевые комнаты	2	Кладовое помещение	Нет
Этаж	2	Дистанция до моря	1500 м
Количество этажей	-		

Энергитические расходы

HOFBORG PROPERTIES Villa Lou Pantai, 38 Boulevard du Cap, Allée des Palmiers 06600 Cap d'Antibes
Емайл : contact@hofborg.com - Тел : +33 (0)660 964 841
Copyright © 2025.

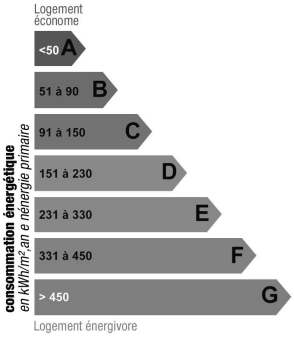

Мера измерения : kWhEP/m2.an

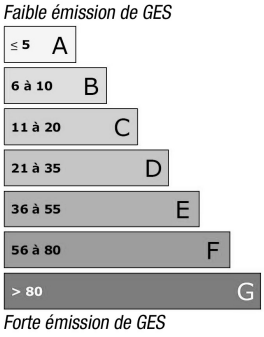

Мера измерения : KgCO2/m2.an

Фото

HOFBORG PROPERTIES Villa Lou Pantai, 38 Boulevard du Cap, Allée des Palmiers 06600 Cap d'Antibes
Емайл : contact@hofborg.com - Тел : +33 (0)660 964 841
Copyright © 2025.

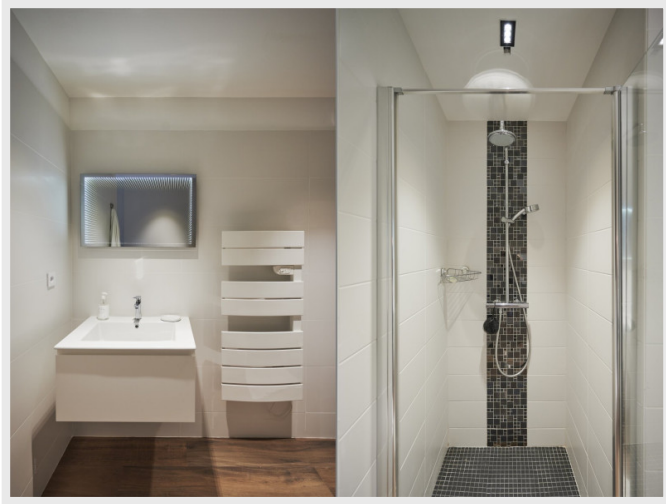

Copyright © 2025.