HOFBORG PROPERTIES

Location maison St Tropez

Prix sur demande

Mas Paloma

Située à Saint Tropez, la villa Mas Paloma est composée d'un vaste domaine arboré de 2.5 hectares dont 5 000 m2 de vignes.
Elle dispose d'une maison principale, d'une maison de gardien et de deux maisons d'invités pour une superficie totale de plus de 800 m².
Elle a par ailleurs trois piscines dont une à débordement de 100 m2, un terrain de tennis et une salle de sport. Elle offre également un espace sétente avec spa, hammam, jacuzzi et un terrain de Pétanque,
Un potager bio surélevé avec arbres fruitiers, bassin à poissons, une piste d'hélicoptère, 2 garages
fermés, une carrière pour chevaux et leurs box.

Description de la maison principale :
Une maison principale de 462 m² avec entrée, très grand salon avec cheminée, salle à
manger, salon TV family room, bar, petite salle à manger, cuisine avec chambre froide,
caves à vin, Terrasses, cuisine extérieure, 1 chambre avec salle de douche, 1 grande
chambre avec salle de bain, chambre de maitres avec terrasse privé. Grands dressings et
minibar, Salle de bain avec douche et bain, 2 chambres et salle de douche.
Description les 2 maison d'amis :
Une maison d'amis de 180 m², 4 chambres avec salle de bain, salon avec cuisine
américaine et grande terrasse.
Une deuxième maison d'amis de 150 m², 3 chambres avec salle de bain, bureau et salon
et salle à manger.
Description de la maison de gardien :
Une maison de gardien de 160m², 3 chambres pour le personnel, 2 salles de douches,
grande buanderie, terrasse.

VILLA MAS Paloma – SAINT-TROPEZ :
Nichée dans un secteur exclusif, elle reste recherchée et au calme absolu, le Mas Paloma est pourtant à 5 minutes du village de Saint-Tropez, de la place des Lices, du
port et des plages de Pampelonne.

Ref. Mas Paloma

Descriptif détaillé

Copyright © 2025.

Style	Tropéziene	Orientation	-
Surface habitable	800 m²	Piscine	Oui
Nb de personnes	30	Type de chauffage	climatisation
Surface jardin	25000 m²	Climatisation	Oui
Année de construction	-	Internet	Oui
Nb de chambres	15	Alarme	Oui
Nb de lit double	15	Coffre fort	Oui
Nb de lit simple	-	Garage	Oui
Nb de salle de bain	15	Parking	Oui
Nb de salle de douche	-	Dépendances	Oui
Niveau	3	Distance plage	2000 m
Nombre de niveaux	3		

Consommation énergétique

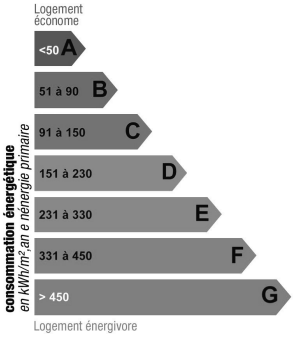

Indice de mesure : kWhEP/m2.an

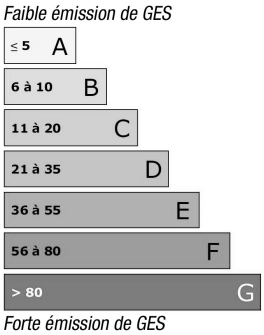

Indice de mesure : KgCO2/m2.an

Photos

HOFBORG PROPERTIES Villa Lou Pantai, 38 Boulevard du Cap, Allée des Palmiers 06600 Cap d'Antibes
Email : contact@hofborg.com - Téléphone : +33 (0)660 964 841
Copyright © 2025.

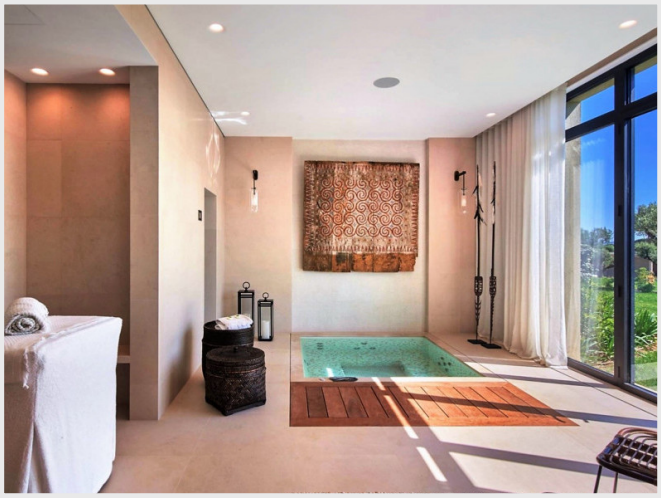

HOFBORG PROPERTIES Villa Lou Pantai, 38 Boulevard du Cap, Allée des Palmiers 06600 Cap d'Antibes
Email : contact@hofborg.com - Téléphone : +33 (0)660 964 841
Copyright © 2025.

HOFBORG PROPERTIES Villa Lou Pantai, 38 Boulevard du Cap, Allée des Palmiers 06600 Cap d'Antibes
Email : contact@hofborg.com - Téléphone : +33 (0)660 964 841
Copyright © 2025.