HOFBORG PROPERTIES

Vente maison Cap d'Antibes — 7 500 000 Euros

Villa moderne avec belle vue sur la mer au Cap d'Antibes

Cap d'Antibes, belle villa moderne d'environ 300 m, vue mer, piscine chauffée, très beau jardin 1000 m. Proche plage de la Garoupe. Très beau salon and salle à manger, cuisine US équipée, 4 chambres en suite.

Ref. MTA

Descriptif détaillé

Style	Moderne	Orientation	Sud , Est
Surface habitable	300 m²	Piscine	Oui
Nb de personnes	-	Type de chauffage	climatisation
Surface jardin	1000 m²	Climatisation	Oui
Année de construction	-	Internet	Oui
Nb de chambres	4	Alarme	Oui
Nb de lit double	-	Coffre fort	Oui
Nb de lit simple	-	Garage	Non
Nb de salle de bain	4	Parking	Oui
Nb de salle de douche	-	Dépendances	Non
Niveau	-	Distance plage	50 m
Nombre de niveaux	3		

Consommation énergétique

HOFBORG PROPERTIES Villa Lou Pantai, 38 Boulevard du Cap, Allée des Palmiers 06600 Cap d'Antibes
Email : contact@hofborg.com - Téléphone : +33 (0)660 964 841
Copyright © 2025.

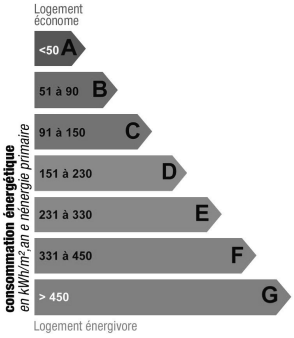

Indice de mesure : kWhEP/m2.an

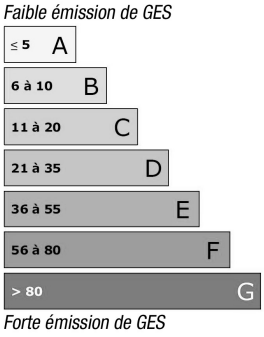

Indice de mesure : KgCO2/m2.an

Photos

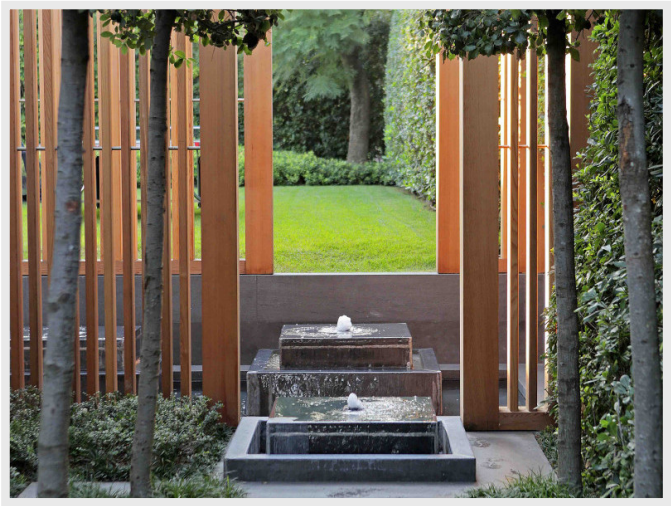

HOFBORG PROPERTIES Villa Lou Pantai, 38 Boulevard du Cap, Allée des Palmiers 06600 Cap d'Antibes
Email : contact@hofborg.com - Téléphone : +33 (0)660 964 841
Copyright © 2025.

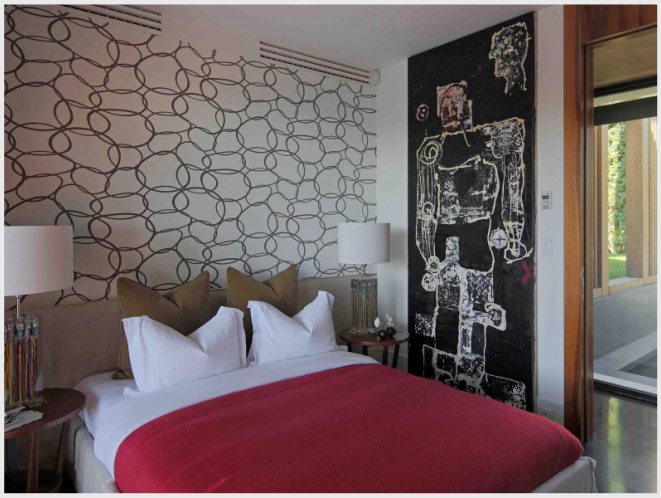

HOFBORG PROPERTIES Villa Lou Pantai, 38 Boulevard du Cap, Allée des Palmiers 06600 Cap d'Antibes
Email : contact@hofborg.com - Téléphone : +33 (0)660 964 841
Copyright © 2025.