HOFBORG PROPERTIES

Location maison Villefranche sur Mer

Prix sur demande

Villa moderne avec 4 chambres, belle piscine et vue sur la mer

Villefranche sur mer, plage et centre ville à pied, au calme. Belle villa moderne avec piscine et vue sur la mer.Salon, salle à manger, cuisine indépendante équipée, 3 chambres et studio indépendant. Parking 2/3 voitures. Climatisation, alarm, wi fi, TV, BBQ, terrasse, buanderie.L ocation saisonnière ou longue durée.

Ref. VFMC

Descriptif détaillé

Style	Moderne	Orientation	Sud
Surface habitable	140 m²	Piscine	Oui
Nb de personnes	8	Type de chauffage	central , climatisation
Surface jardin	900 m²	Climatisation	Oui
Année de construction	-	Internet	Oui
Nb de chambres	4	Alarme	Oui
Nb de lit double	-	Coffre fort	Non
Nb de lit simple	-	Garage	Non
Nb de salle de bain	3	Parking	Oui
Nb de salle de douche	-	Dépendances	Non
Niveau	-	Distance plage	950 m
Nombre de niveaux	1		

Consommation énergétique

HOFBORG PROPERTIES Villa Lou Pantai, 38 Boulevard du Cap, Allée des Palmiers 06600 Cap d'Antibes
Email : contact@hofborg.com - Téléphone : +33 (0)660 964 841
Copyright © 2025.

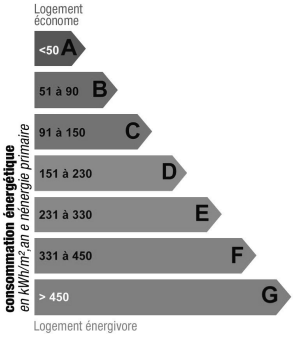

Indice de mesure : kWhEP/m2.an

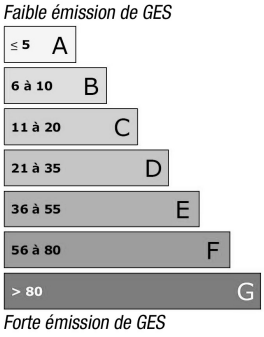

Indice de mesure : KgCO2/m2.an

Photos

HOFBORG PROPERTIES Villa Lou Pantai, 38 Boulevard du Cap, Allée des Palmiers 06600 Cap d'Antibes
Email : contact@hofborg.com - Téléphone : +33 (0)660 964 841
Copyright © 2025.

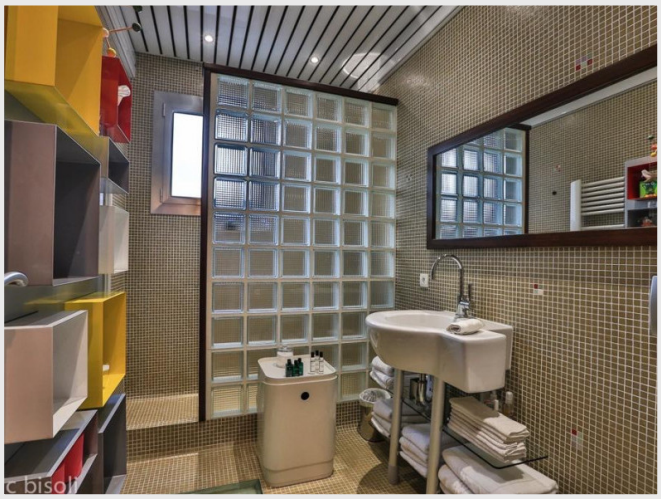

HOFBORG PROPERTIES Villa Lou Pantai, 38 Boulevard du Cap, Allée des Palmiers 06600 Cap d'Antibes
Email : contact@hofborg.com - Téléphone : +33 (0)660 964 841
Copyright © 2025.

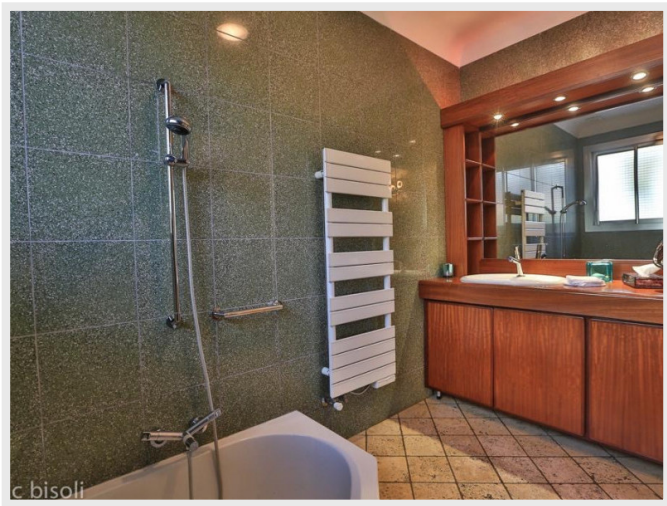

HOFBORG PROPERTIES Villa Lou Pantai, 38 Boulevard du Cap, Allée des Palmiers 06600 Cap d'Antibes
Email : contact@hofborg.com - Téléphone : +33 (0)660 964 841
Copyright © 2025.