HOFBORG PROPERTIES

Location maison Cap d'Antibes

Prix sur demande

Très belle maison au début du Cap d'Antibes avec une vue sur la mer, piscine et 4 chambres

Au début du Cap d'Antibes, 5 min à pied des plages et du centre de Juan les Pins. Belle villa de 300 m avec une jolie vue sur la mer. Sublime jardin de 2500 m avec sa piscine de 13 m X 4 m.
4 chambres, solarium, terrasse. Wi fi, TV, alarme, climatisation. Salon en RDJ avec un canapé lit pour 2 personnes.

Ref. CRT

Descriptif détaillé

Style	Provençal	Orientation	Ouest
Surface habitable	300 m²	Piscine	Oui
Nb de personnes	10	Type de chauffage	climatisation
Surface jardin	2500 m²	Climatisation	Oui
Année de construction	-	Internet	Oui
Nb de chambres	4	Alarme	Oui
Nb de lit double	4	Coffre fort	Oui
Nb de lit simple	-	Garage	Non
Nb de salle de bain	3	Parking	Oui
Nb de salle de douche	1	Dépendances	Non
Niveau	-	Distance plage	300 m
Nombre de niveaux	4		

Consommation énergétique

HOFBORG PROPERTIES Villa Lou Pantai, 38 Boulevard du Cap, Allée des Palmiers 06600 Cap d'Antibes
Email : contact@hofborg.com - Téléphone : +33 (0)660 964 841
Copyright © 2025.

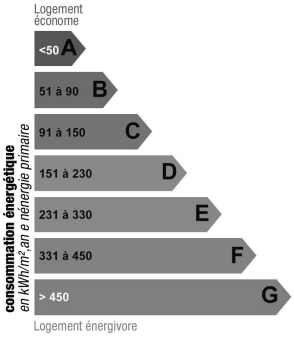

Indice de mesure : kWhEP/m2.an

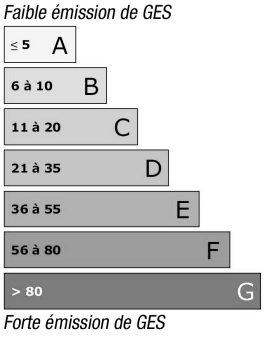

Indice de mesure : KgCO2/m2.an

Photos

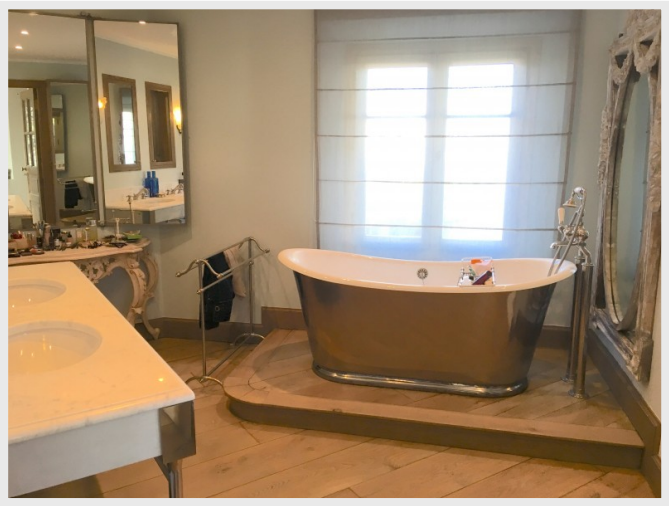

HOFBORG PROPERTIES Villa Lou Pantai, 38 Boulevard du Cap, Allée des Palmiers 06600 Cap d'Antibes
Email : contact@hofborg.com - Téléphone : +33 (0)660 964 841
Copyright © 2025.

HOFBORG PROPERTIES Villa Lou Pantai, 38 Boulevard du Cap, Allée des Palmiers 06600 Cap d'Antibes
Email : contact@hofborg.com - Téléphone : +33 (0)660 964 841
Copyright © 2025.

HOFBORG PROPERTIES Villa Lou Pantai, 38 Boulevard du Cap, Allée des Palmiers 06600 Cap d'Antibes
Email : contact@hofborg.com - Téléphone : +33 (0)660 964 841
Copyright © 2025.