HOFBORG PROPERTIES

Location appartement Juan les Pins

Prix sur demande

Appartement de luxe 4 pièces dans une résidence avec piscine, à 4 min à pied des plages

Au pied du Cap d'Antibes, à 4 mn à pied du centre de Juan les Pins. 5 min de la plage de la Salis à Anttibes, proche commerces. Résidence de très bon standing avec piscine et jardin. Appartement 4 pièces 100 m² avec une terrasse au sud. Salon, salle à manger, cuisine US équipée, 3 chambres, 1 sdb, 1 sdd, wc, parking. Internet wi fi, TV dans toutes les pièces, clim, alarme. L'appartement est rénové en 2013 par decorateur.

Ref. Tida1

Descriptif détaillé

Style	-	Orientation	Sud
Surface habitable	100 m²	Piscine	Oui
Surface terrasse	10 m²	Type de chauffage	climatisation
Année de construction	-	Climatisation	Oui
Nb de pièces	4	Internet	Oui
Nb de chambres	3	Alarme	Oui
Nb de lit double	3	Coffre fort	Oui
Nb de lit simple	-	Garage	Non
Nb de salle de bain	1	Parking	Oui
Nb de salle de douche	1	Cave	Non
Niveau	-	Distance plage	400 m
Nombre de niveaux	3		

Consommation énergétique

HOFBORG PROPERTIES Villa Lou Pantai, 38 Boulevard du Cap, Allée des Palmiers 06600 Cap d'Antibes
Email : contact@hofborg.com - Téléphone : +33 (0)660 964 841
Copyright © 2025.

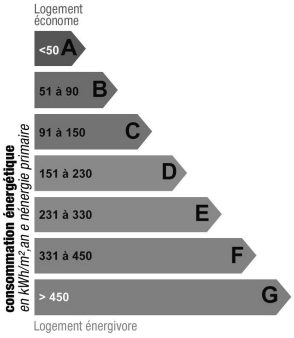

Indice de mesure : kWhEP/m2.an

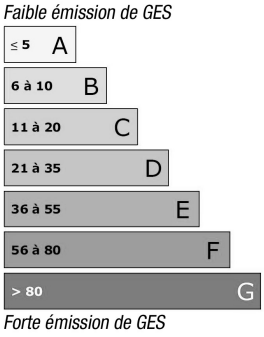

Indice de mesure : KgCO2/m2.an

Photos

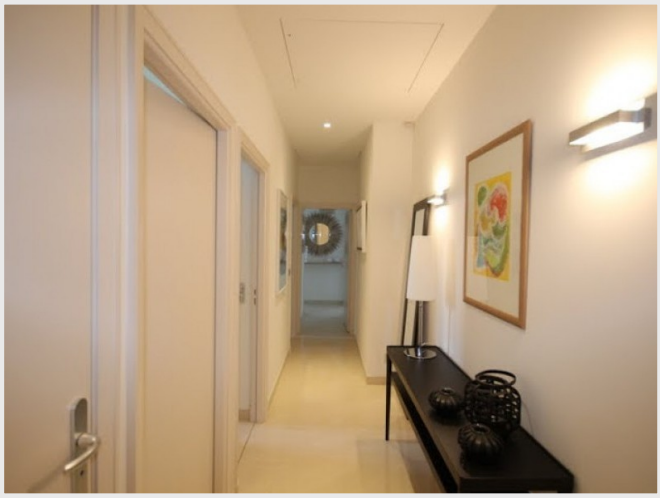

HOFBORG PROPERTIES Villa Lou Pantai, 38 Boulevard du Cap, Allée des Palmiers 06600 Cap d'Antibes
Email : contact@hofborg.com - Téléphone : +33 (0)660 964 841
Copyright © 2025.

HOFBORG PROPERTIES Villa Lou Pantai, 38 Boulevard du Cap, Allée des Palmiers 06600 Cap d'Antibes
Email : contact@hofborg.com - Téléphone : +33 (0)660 964 841
Copyright © 2025.