HOFBORG PROPERTIES

Location maison Cap d'Antibes — 5 000 euros / semaine

Villa privée avec un jardin plat et piscine à débordement

Jolie villa situé à 300 m de la plage de la Salis. Salon, cuisine US équipée, 3 chambres, piscine, bbq, parking,internet, tv, clim. A 10 min à pied de Juan les Pins et 15 min à pied du centre d'Antibes.

Ref. LV135FB

Descriptif détaillé

Style	Provençal , De plein pied	Orientation	Sud
Surface habitable	150 m²	Piscine	Oui
Nb de personnes	6	Type de chauffage	-
Surface jardin	1000 m²	Climatisation	Oui
Année de construction	-	Internet	Oui
Nb de chambres	3	Alarme	Oui
Nb de lit double	-	Coffre fort	Non
Nb de lit simple	-	Garage	Oui
Nb de salle de bain	2	Parking	Oui
Nb de salle de douche	-	Dépendances	Non
Niveau	-	Distance plage	300 m
Nombre de niveaux	1		

Consommation énergétique

HOFBORG PROPERTIES Villa Lou Pantai, 38 Boulevard du Cap, Allée des Palmiers 06600 Cap d'Antibes
Email : contact@hofborg.com - Téléphone : +33 (0)660 964 841
Copyright © 2025.

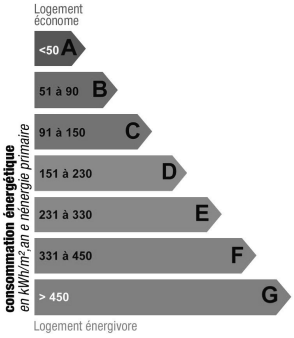

Indice de mesure : kWhEP/m2.an

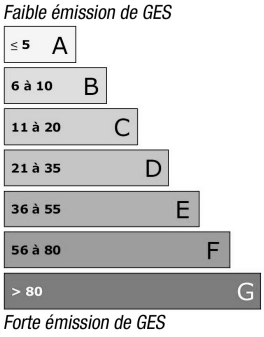

Indice de mesure : KgCO2/m2.an

Photos

HOFBORG PROPERTIES Villa Lou Pantai, 38 Boulevard du Cap, Allée des Palmiers 06600 Cap d'Antibes
Email : contact@hofborg.com - Téléphone : +33 (0)660 964 841
Copyright © 2025.

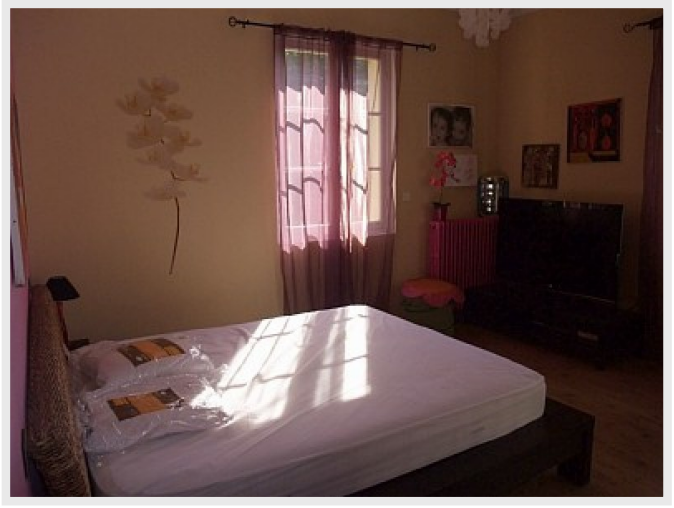

HOFBORG PROPERTIES Villa Lou Pantai, 38 Boulevard du Cap, Allée des Palmiers 06600 Cap d'Antibes
Email : contact@hofborg.com - Téléphone : +33 (0)660 964 841
Copyright © 2025.