HOFBORG PROPERTIES

Location maison Cap d'Antibes — 9 500 euros / semaine

Villa Belle Epoque dans un domaine fermé

Cap d'Antibes ouest, proche plage de sable. Villa belle époque avec une piscine et pool house. Au RDC : salon, salle à manger, cuisine indépendante équipée donnant sur le jardin, chambre 1 avec une salle de douche et un balcon.
A l'étage : 2 chambres avec leurs salle de bains. 2 chambres avec salle de douche, wc.
Au RDJ : Salon, cuisine, chambre, salle de couche, wc. Cet appartement peut être indépendant. Climatisation dans les chambres, internet wi fi, tv.

Ref. LV132OB

Descriptif détaillé

Style	Belle Epoque	Orientation	Sud , Ouest
Surface habitable	250 m²	Piscine	Oui
Nb de personnes	12	Type de chauffage	climatisation
Surface jardin	1500 m²	Climatisation	Oui
Année de construction	-	Internet	Oui
Nb de chambres	6	Alarme	Oui
Nb de lit double	-	Coffre fort	Non
Nb de lit simple	-	Garage	Non
Nb de salle de bain	6	Parking	Oui
Nb de salle de douche	-	Dépendances	Non
Niveau	-	Distance plage	100 m
Nombre de niveaux	3		

Consommation énergétique

HOFBORG PROPERTIES Villa Lou Pantai, 38 Boulevard du Cap, Allée des Palmiers 06600 Cap d'Antibes
Email : contact@hofborg.com - Téléphone : +33 (0)660 964 841
Copyright © 2025.

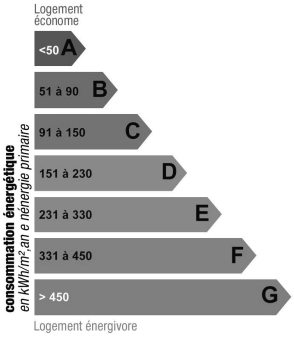

Indice de mesure : kWhEP/m2.an

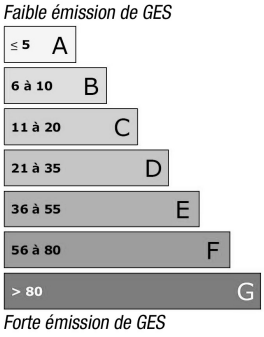

Indice de mesure : KgCO2/m2.an

Photos

HOFBORG PROPERTIES Villa Lou Pantai, 38 Boulevard du Cap, Allée des Palmiers 06600 Cap d'Antibes
Email : contact@hofborg.com - Téléphone : +33 (0)660 964 841
Copyright © 2025.

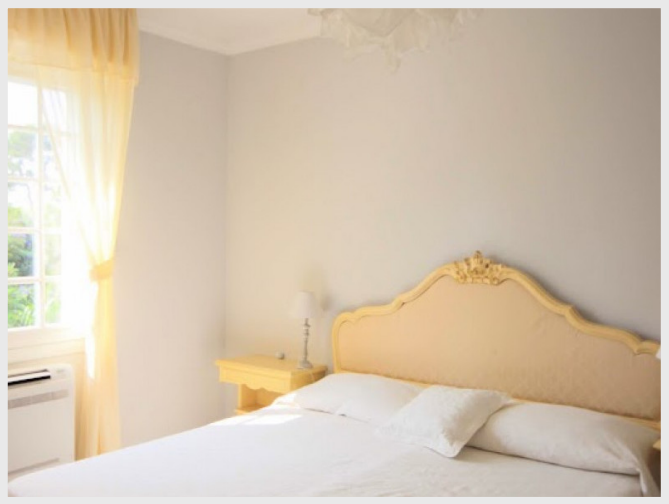

HOFBORG PROPERTIES Villa Lou Pantai, 38 Boulevard du Cap, Allée des Palmiers 06600 Cap d'Antibes
Email : contact@hofborg.com - Téléphone : +33 (0)660 964 841
Copyright © 2025.

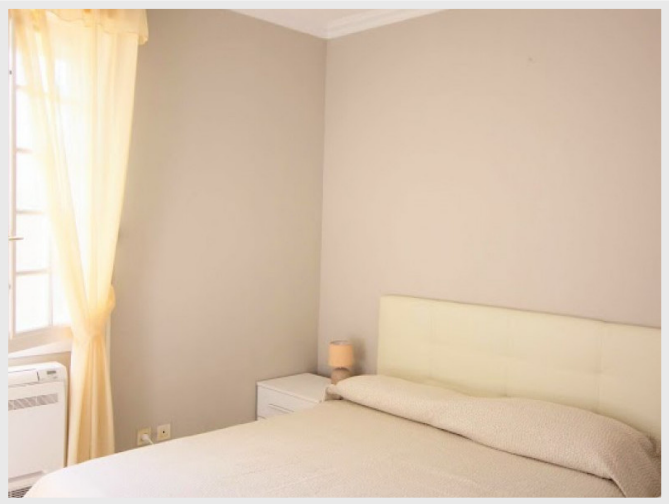

HOFBORG PROPERTIES Villa Lou Pantai, 38 Boulevard du Cap, Allée des Palmiers 06600 Cap d'Antibes
Email : contact@hofborg.com - Téléphone : +33 (0)660 964 841
Copyright © 2025.