HOFBORG PROPERTIES

Location appartement Juan les Pins

Prix sur demande

3/4 pièces Juan les Pins

Très jolie appartement de 90 m² rénové en 2011 situé dans une résidence de standing de 2 hectares avec 2 piscines dont une pour les enfants, 2 courts de tennis, bibliothèque, tables de ping pong, ... L'appartement propose une double exposition : Sud avec une grande terrasse du côté du salon TV et des 2 chambres offrant une vue sur le parc et un aperçu mer. Une exposition Est du côté de la cuisine et de la salle à manger avec vue sur le parc et la piscine. L'appartement offre un double séjour avec salle à manger et salon TV. 2 chambres, 1 salle de douche, 1 salle de bains, de nombreux rangements. Une cuisine indépendante entièrement équipée. Facilité de parking.

Ref. LA070OB

Descriptif détaillé

Style	-	Orientation	-
Surface habitable	90 m²	Piscine	-
Surface terrasse	30 m²	Type de chauffage	-
Année de construction	-	Climatisation	-
Nb de pièces	4	Internet	-
Nb de chambres	2	Alarme	-
Nb de lit double	1	Coffre fort	-
Nb de lit simple	2	Garage	-
Nb de salle de bain	1	Parking	-
Nb de salle de douche	1	Cave	-
Niveau	2	Distance plage	-
Nombre de niveaux	8		

Consommation énergétique

HOFBORG PROPERTIES Villa Lou Pantai, 38 Boulevard du Cap, Allée des Palmiers 06600 Cap d'Antibes
Email : contact@hofborg.com - Téléphone : +33 (0)660 964 841
Copyright © 2025.

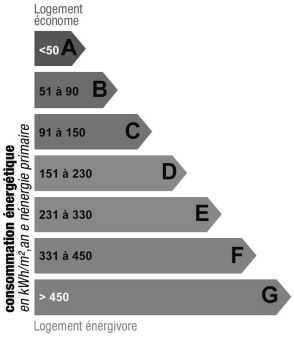

Indice de mesure : kWhEP/m2.an

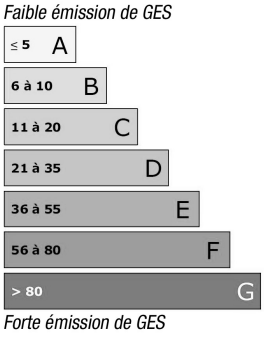

Indice de mesure : KgCO2/m2.an

Photos

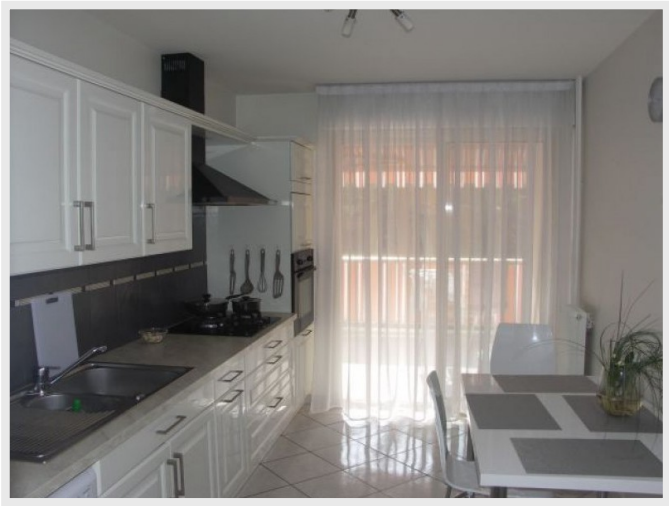

HOFBORG PROPERTIES Villa Lou Pantai, 38 Boulevard du Cap, Allée des Palmiers 06600 Cap d'Antibes
Email : contact@hofborg.com - Téléphone : +33 (0)660 964 841
Copyright © 2025.