HOFBORG PROPERTIES

Location appartement Cannes — 3 000 euros / semaine

Appartement Cannes Californie 4 pièces vue féérique

Splendide appartement 4 pièces de grand standing d'une superficie de 150 m² jouissant d'une vue mer panoramique sur la baie de Cannes et sur les montagnes de l'Esterel. Dernier étage d'une résidence de standing Grand séjour prolongé d'une salle à manger. Cuisine indépendante entièrement équipée. 3 chambres avec dressing et salles de bains. 2 chambres donnent sur la terrasse et la vue mer. Appartement très confortable dans un cadre paisible et magnifique. Garage privé. Alarme. Nombreuses places de parking pour les visiteurs.

Ref. LA054FB

Descriptif détaillé

Style	-	Orientation	Sud , Ouest
Surface habitable	150 m²	Piscine	Sud , Ouest
Surface terrasse	25 m²	Type de chauffage	-
Année de construction	-	Climatisation	-
Nb de pièces	4	Internet	-
Nb de chambres	3	Alarme	-
Nb de lit double	3	Coffre fort	-
Nb de lit simple	-	Garage	-
Nb de salle de bain	2	Parking	Oui
Nb de salle de douche	1	Cave	Oui
Niveau	3	Distance plage	-
Nombre de niveaux	3		

Consommation énergétique

HOFBORG PROPERTIES Villa Lou Pantai, 38 Boulevard du Cap, Allée des Palmiers 06600 Cap d'Antibes
Email : contact@hofborg.com - Téléphone : +33 (0)660 964 841
Copyright © 2025.

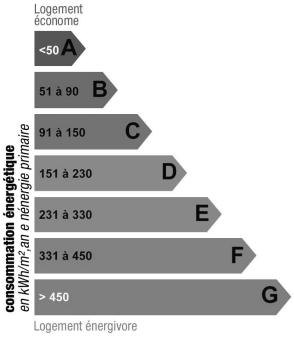

Indice de mesure : kWhEP/m2.an

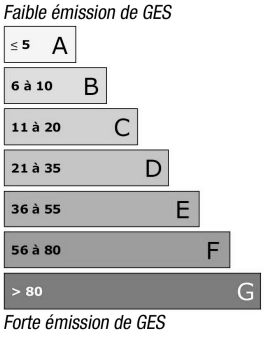

Indice de mesure : KgCO2/m2.an

Photos

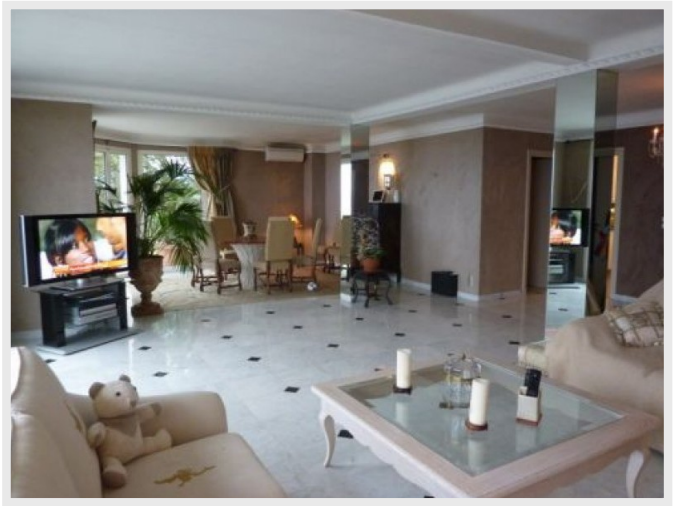

HOFBORG PROPERTIES Villa Lou Pantai, 38 Boulevard du Cap, Allée des Palmiers 06600 Cap d'Antibes
Email : contact@hofborg.com - Téléphone : +33 (0)660 964 841
Copyright © 2025.