HOFBORG PROPERTIES

Location appartement Cannes — 6 500 euros / semaine

Penthouse avec grande terrasse et vue mer panoramique sur la Croisette

Exeptionnel appartement contemporain situé au dernier étage d'une résidence de standing idéalement située face à la mer. Superbe séjour composé d'un espace TV, d'un coin repas à côté d'un cuisine US entièrement équipée. 2 chambres avec lit double et rangements. Appartement design, lumineux, meublé avec goût. 2 salles de douche en marbre blanc avec WC. Grande terrasse, avec transats et salon d'été. Plus de photos sur demande.

Ref. Lerina

Descriptif détaillé

Style	-	Orientation	Sud
Surface habitable	90 m²	Piscine	Non
Surface terrasse	50 m²	Type de chauffage	climatisation
Année de construction	-	Climatisation	Oui
Nb de pièces	3	Internet	Oui
Nb de chambres	2	Alarme	Oui
Nb de lit double	2	Coffre fort	Oui
Nb de lit simple	-	Garage	Non
Nb de salle de bain	-	Parking	Oui
Nb de salle de douche	2	Cave	Non
Niveau	5	Distance plage	20 m
Nombre de niveaux	5		

Consommation énergétique

HOFBORG PROPERTIES Villa Lou Pantai, 38 Boulevard du Cap, Allée des Palmiers 06600 Cap d'Antibes
Email : contact@hofborg.com - Téléphone : +33 (0)660 964 841
Copyright © 2025.

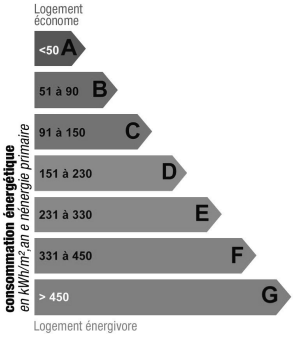

Indice de mesure : kWhEP/m2.an

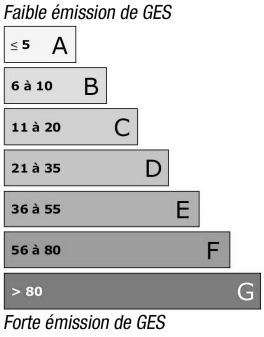

Indice de mesure : KgCO2/m2.an

Photos

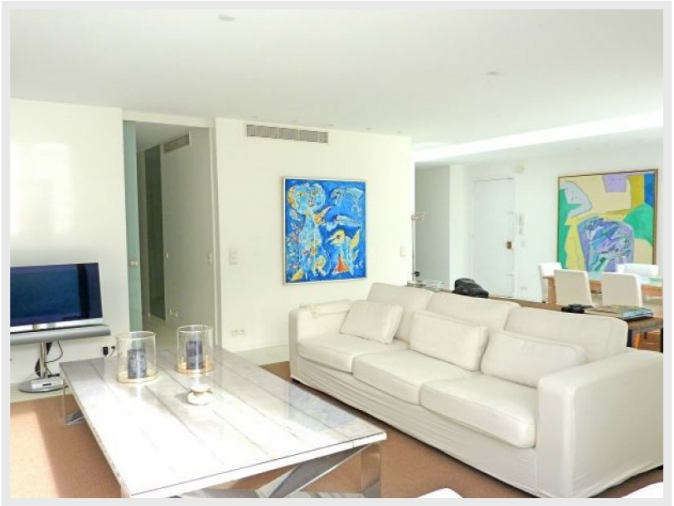

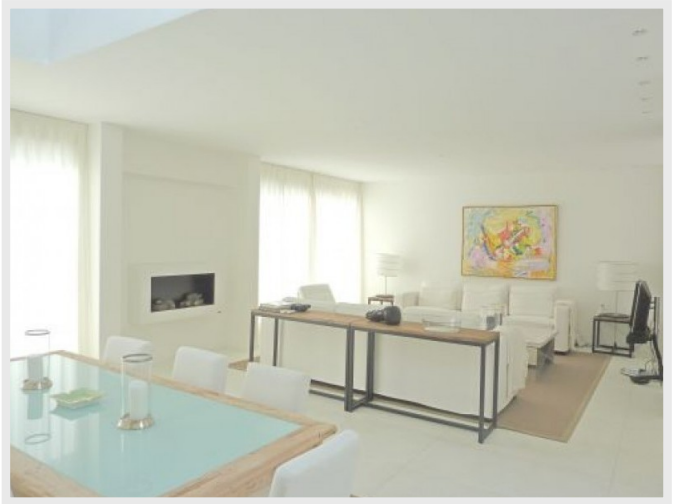

HOFBORG PROPERTIES Villa Lou Pantai, 38 Boulevard du Cap, Allée des Palmiers 06600 Cap d'Antibes
Email : contact@hofborg.com - Téléphone : +33 (0)660 964 841
Copyright © 2025.