HOFBORG PROPERTIES

## Location appartement Cannes — 4 000 euros / semaine

3P Cannes Croisette terrasse mer

Trés bel appartement dans résidence de standing sur la Croisette à Cannes. Entièrement rénové, éléments intégrés de qualité. 3 pièces traversant Nord-Sud, 70 m², séjour avec terrasse exposition Sud sur la Croisette avec vue mer panoramique. Cuisine équipée. 2 chambres exposés Nord deant sur une véranda. 1 chambre lit double avec salle de bain et wc, 1 chambre 2 lits simple avec salle de douche et wc, nombreux placards et rangements. Lingerie et draps non fournis. 1 place de parking réservé au sous-sol de l'immeuble.

Ref. LA027DB

## Descriptif détaillé

| | | | |
|---|---|---|---|
| Style | - | Orientation | Sud |
| Surface habitable | 80 m² | Piscine | Sud |
| Surface terrasse | 10 m² | Type de chauffage | - |
| Année de construction | - | Climatisation | - |
| Nb de pièces | 3 | Internet | - |
| Nb de chambres | 2 | Alarme | - |
| Nb de lit double | 1 | Coffre fort | - |
| Nb de lit simple | 2 | Garage | - |
| Nb de salle de bain | 1 | Parking | Oui |
| Nb de salle de douche | 1 | Cave | Oui |
| Niveau | 6 | Distance plage | - |
| Nombre de niveaux | 8 | | |

## Consommation énergétique

HOFBORG PROPERTIES Villa Lou Pantai, 38 Boulevard du Cap, Allée des Palmiers 06600 Cap d'Antibes
Email : contact@hofborg.com - Téléphone : +33 (0)660 964 841
Copyright © 2025.

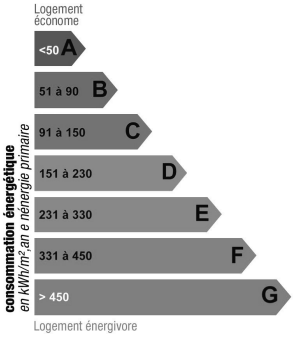


Indice de mesure : kWhEP/m2.an

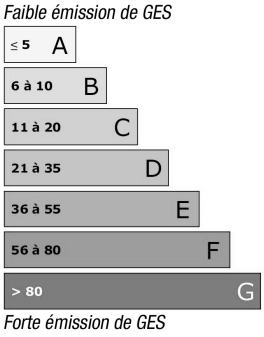


Indice de mesure : KgCO2/m2.an

## Photos

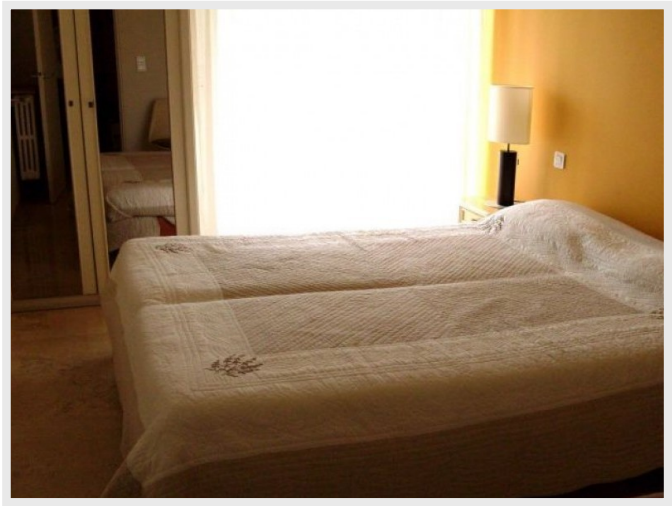

HOFBORG PROPERTIES Villa Lou Pantai, 38 Boulevard du Cap, Allée des Palmiers 06600 Cap d'Antibes
Email : contact@hofborg.com - Téléphone : +33 (0)660 964 841
Copyright © 2025.