HOFBORG PROPERTIES

Location maison Vallauris — 3 500 euros / semaine

Villa contemporaine Vallauris

Très belle villa contemporaine de 200 m² située dans un quartier résidentiel et calme de Vallauris à quelques minutes en voiture des plages de Golfe Juan et de Juan les Pins. La villa est composée d'un grand séjour ouvert sur une cuisine américaine. Au rez de jardin, 3 chambres avec leur salle de douche. A l'étage, suite maître avec dressing, salle de douche, salle de bain et toilettes. 6 TV, internet wifi adsl, chaines étrangères. Pool house avec chaises longues, parasol, jeux de boules. Piscine 8 * 4 m Garage, parking extèrieur.

Ref. LV027FB

Descriptif détaillé

Style	-	Orientation	Sud
Surface habitable	200 m²	Piscine	Oui
Nb de personnes	8	Type de chauffage	-
Surface jardin	1200 m²	Climatisation	-
Année de construction	-	Internet	-
Nb de chambres	4	Alarme	-
Nb de lit double	4	Coffre fort	-
Nb de lit simple	-	Garage	Oui
Nb de salle de bain	1	Parking	Oui
Nb de salle de douche	4	Dépendances	Oui
Niveau	-	Distance plage	-
Nombre de niveaux	1		

Consommation énergétique

HOFBORG PROPERTIES Villa Lou Pantai, 38 Boulevard du Cap, Allée des Palmiers 06600 Cap d'Antibes
Email : contact@hofborg.com - Téléphone : +33 (0)660 964 841
Copyright © 2025.

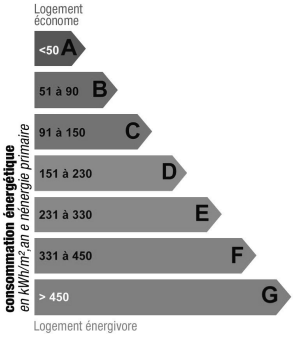

Indice de mesure : kWhEP/m2.an

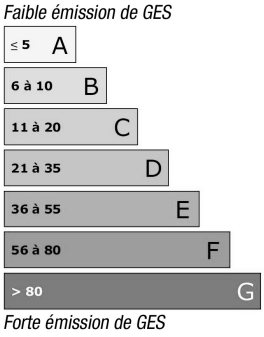

Indice de mesure : KgCO2/m2.an

Photos

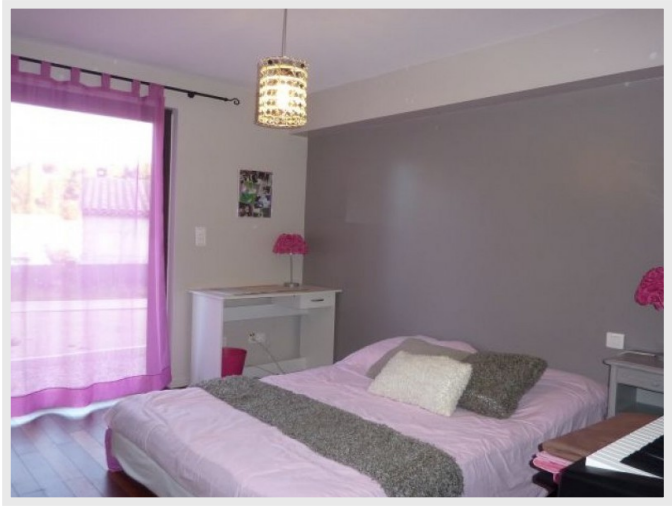

HOFBORG PROPERTIES Villa Lou Pantai, 38 Boulevard du Cap, Allée des Palmiers 06600 Cap d'Antibes
Email : contact@hofborg.com - Téléphone : +33 (0)660 964 841
Copyright © 2025.