HOFBORG PROPERTIES

Location maison Cap d'Antibes — 11 000 euros / semaine

Cap mare

Belle villa entièrement rénové située au Cap d'Antibes offrant de superbes vues mer.
La villa propose 4 chambres en suite luxueuses sur 2 étages, chacune avec salle de bain et dressing.

Au niveau inférieur, un studio peut accueillir 2 personnes supplémentaires.
Petite piscine entourée d'un jardin qui offre un panorama spectaculaire sur la mer et les montagnes. Nombreuses places de parking, proche des plages et des commerces.

Ref. Cap mare

Descriptif détaillé

Style	Bastide Provencale	Orientation	Sud , Est
Surface habitable	250 m²	Piscine	Oui
Nb de personnes	10	Type de chauffage	climatisation
Surface jardin	1200 m²	Climatisation	Oui
Année de construction	2021	Internet	Oui
Nb de chambres	5	Alarme	Oui
Nb de lit double	5	Coffre fort	Oui
Nb de lit simple	-	Garage	Non
Nb de salle de bain	1	Parking	Oui
Nb de salle de douche	4	Dépendances	Non
Niveau	1	Distance plage	100 m
Nombre de niveaux	1		

Consommation énergétique

HOFBORG PROPERTIES Villa Lou Pantai, 38 Boulevard du Cap, Allée des Palmiers 06600 Cap d'Antibes
Email : contact@hofborg.com - Téléphone : +33 (0)660 964 841
Copyright © 2025.

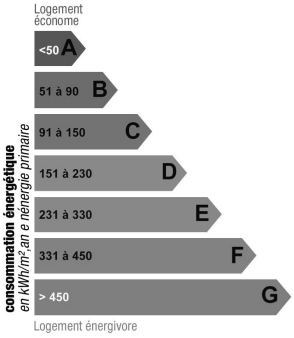

Indice de mesure : kWhEP/m2.an

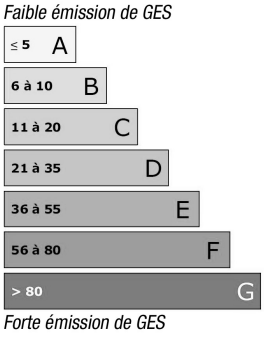

Indice de mesure : KgCO2/m2.an

Photos

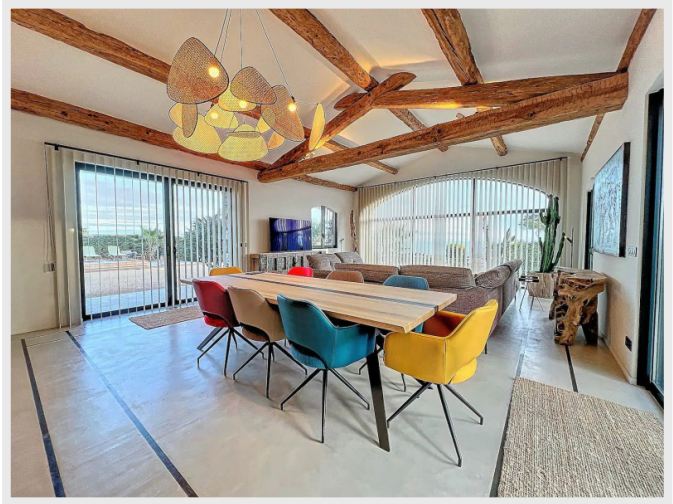

HOFBORG PROPERTIES Villa Lou Pantai, 38 Boulevard du Cap, Allée des Palmiers 06600 Cap d'Antibes
Email : contact@hofborg.com - Téléphone : +33 (0)660 964 841
Copyright © 2025.

HOFBORG PROPERTIES Villa Lou Pantai, 38 Boulevard du Cap, Allée des Palmiers 06600 Cap d'Antibes
Email : contact@hofborg.com - Téléphone : +33 (0)660 964 841
Copyright © 2025.

HOFBORG PROPERTIES Villa Lou Pantai, 38 Boulevard du Cap, Allée des Palmiers 06600 Cap d'Antibes
Email : contact@hofborg.com - Téléphone : +33 (0)660 964 841
Copyright © 2025.