HOFBORG PROPERTIES

Sale villa Le Cannet 2 380 000 Euros

Contemporary style villa with private pool and 4 bedrooms

Le Cannet, magnifique villa contemporaine d'environ 230m2 habitable sur un terrain de 1374m2 avec

un bel aperçu mer. Elle se compose d'un séjour salle à manger, cuisine équipée donnant sur terrasse. Au rez de jardin , 4 chambres avec 4 salles de bain, dont suite de maitre avec vaste dressing,

buanderie. Jardin plat agrémenté d'une piscine au sel à débordement chauffée et jacuzzi. Garage pour 2 voitures et parking. Belles prestations et domotique.

Ref. FV11848

Detail

House style	Contemporain	Orientation	South
Living surface	230 sqm	Swimming-pool	Oui
Number of persons	-	Heating type	air conditioning
Gadren surface	1374 sqm	Air conditioning	Oui
Year of construction	-	Internet	Oui
Number of bedrooms	4	Alarm	Oui
Number of double bed	-	Safety box	Non
Number of simple bed	-	Garage	Oui
Number of bathrooms	4	Parking	Oui
Number of shower-rooms	-	Dependences	Non
Floor	-	Distance to the sea	5000 m
Nimber of floors	2		

Energy consumption

HOFBORG PROPERTIES Villa Lou Pantai, 38 Boulevard du Cap, Allée des Palmiers 06600 Cap d'Antibes
Email : contact@hofborg.com - Téléphone : +33 (0)660 964 841
Copyright © 2025.

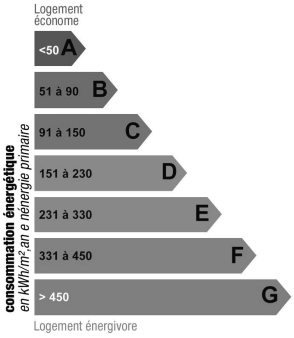

Unit : kWhEP/sqm.year

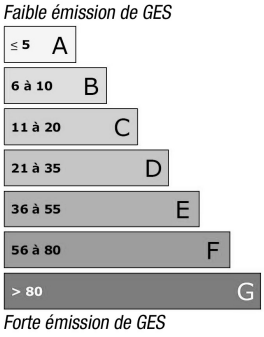

Unit : kgeqCO2/sqm.year

Photos

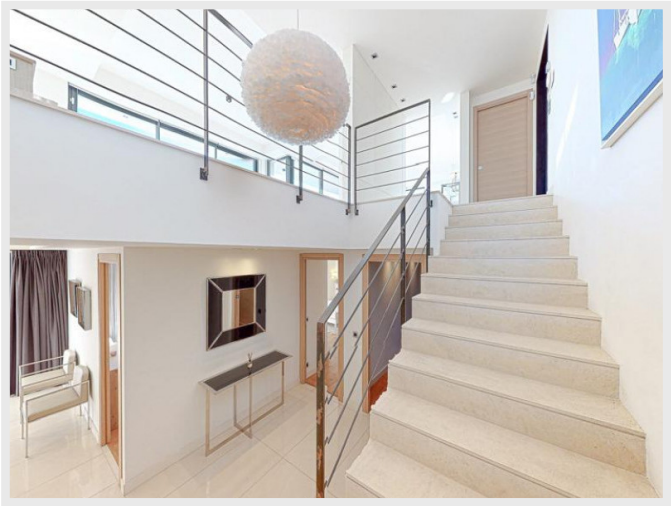

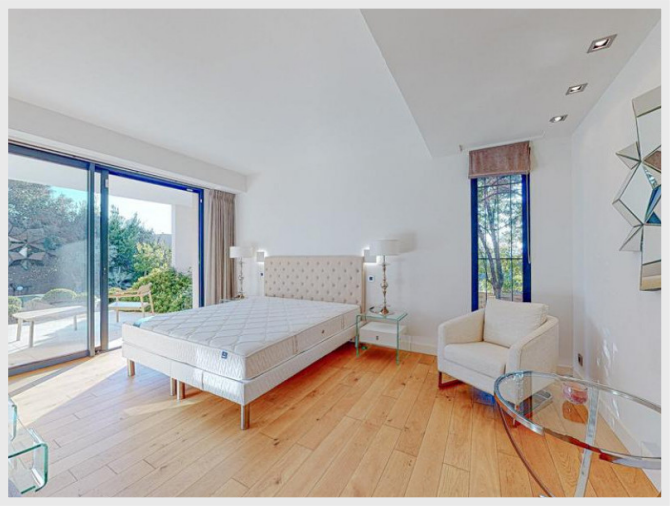

HOFBORG PROPERTIES Villa Lou Pantai, 38 Boulevard du Cap, Allée des Palmiers 06600 Cap d'Antibes
Email : contact@hofborg.com - Téléphone : +33 (0)660 964 841
Copyright © 2025.

HOFBORG PROPERTIES Villa Lou Pantai, 38 Boulevard du Cap, Allée des Palmiers 06600 Cap d'Antibes
Email : contact@hofborg.com - Téléphone : +33 (0)660 964 841
Copyright © 2025.

Copyright © 2025.