HOFBORG PROPERTIES

## Vente maison Cap d'Antibes 2 900 000 Euros

Cap d'Antibes, magnifique appartement avec belle vue sur la mer et piscine

Cap d'Antibes, unique appartement 271 m avec belle vue mer et piscine. Résidence de standing avec piscine et gardien. Une double salle de reception ouvrant sur terrasse avec vue mer, une salle à manger, une cuisine indépendante équipée, une grand suite avec son bureau, dressing et salle de bains, 2 chambres partagent une salle de bains et une autre chambre avec salle de douches. Deux garages et deux caves.

Ref. ARC

## Descriptif détaillé

| | | | |
|---|---|---|---|
| Style | Moderne | Orientation | Sud , Est , Ouest |
| Surface habitable | 271 m² | Piscine | Oui |
| Nb de personnes | - | Type de chauffage | central , climatisation |
| Surface jardin | - | Climatisation | Oui |
| Année de construction | 1970 | Internet | Oui |
| Nb de chambres | 3 | Alarme | Non |
| Nb de lit double | - | Coffre fort | Non |
| Nb de lit simple | - | Garage | Oui |
| Nb de salle de bain | 3 | Parking | Oui |
| Nb de salle de douche | - | Dépendances | Non |
| Niveau | - | Distance plage | 400 m |
| Nombre de niveaux | 3 | | |

## Consommation énergétique

HOFBORG PROPERTIES Villa Lou Pantai, 38 Boulevard du Cap, Allée des Palmiers 06600 Cap d'Antibes
Email : contact@hofborg.com - Téléphone : +33 (0)660 964 841
Copyright © 2024.

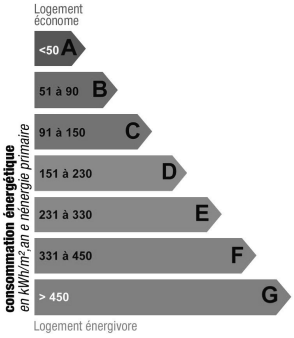


Indice de mesure : kWhEP/m2.an

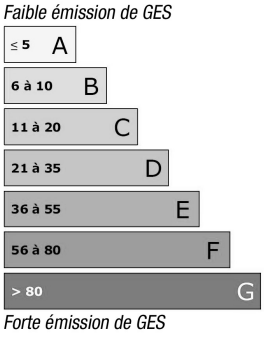


Indice de mesure : KgCO2/m2.an

## Photos

HOFBORG PROPERTIES Villa Lou Pantai, 38 Boulevard du Cap, Allée des Palmiers 06600 Cap d'Antibes
Email : contact@hofborg.com - Téléphone : +33 (0)660 964 841
Copyright © 2024.

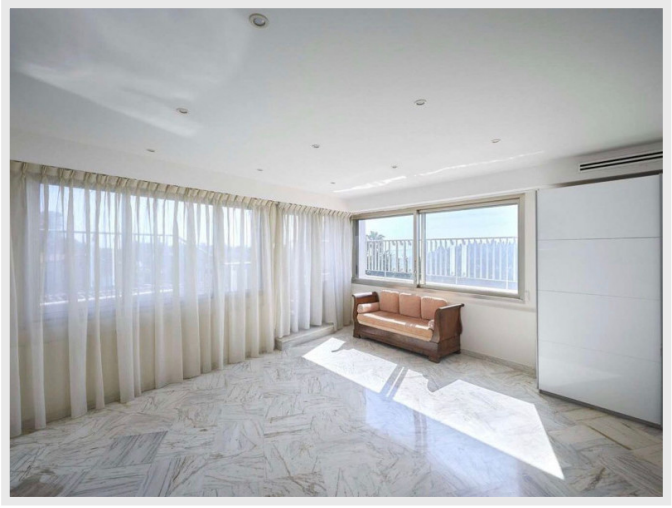

HOFBORG PROPERTIES Villa Lou Pantai, 38 Boulevard du Cap, Allée des Palmiers 06600 Cap d'Antibes
Email : contact@hofborg.com - Téléphone : +33 (0)660 964 841
Copyright © 2024.