HOFBORG PROPERTIES

Location maison Cap d'Antibes — 6 000 euros / semaine

Villa Cap d'Antibes centrale

Très jolie villa entièrement rénovée avec goût en 2008. Située au calme au coeur du Cap d'Antibes à quelques mètres des plages de sables et des commerces. 3 chambres climatisées, TV satellites, accès terrasse. 2 cuisines indépendantes entièrement équipées. Grand séjour avec cheminée, espace salle à manger. Mobilier contemporain neuf de qualité. Villa lumineuse grâce à ses grandes baies vitrées. Parking 3 voitures. Jardin avec belle piscine et plage en teck. Coffre fort, internet wifi. Système d'alarme. Arrosage automatique.

Ref. LV053FB

Descriptif détaillé

Style	-	Orientation	Sud , Ouest
Surface habitable	180 m²	Piscine	Oui
Nb de personnes	7	Type de chauffage	-
Surface jardin	1000 m²	Climatisation	Oui
Année de construction	-	Internet	Oui
Nb de chambres	3	Alarme	Oui
Nb de lit double	2	Coffre fort	Oui
Nb de lit simple	3	Garage	Non
Nb de salle de bain	2	Parking	Oui
Nb de salle de douche	1	Dépendances	Non
Niveau	-	Distance plage	800 m
Nombre de niveaux	2		

Consommation énergétique

HOFBORG PROPERTIES Villa Lou Pantai, 38 Boulevard du Cap, Allée des Palmiers 06600 Cap d'Antibes
Email : contact@hofborg.com - Téléphone : +33 (0)660 964 841
Copyright © 2024.

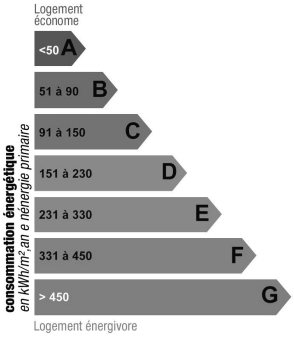

Indice de mesure : kWhEP/m2.an

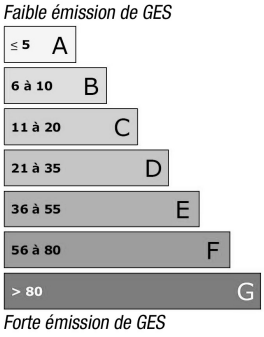

Indice de mesure : KgCO2/m2.an

Photos

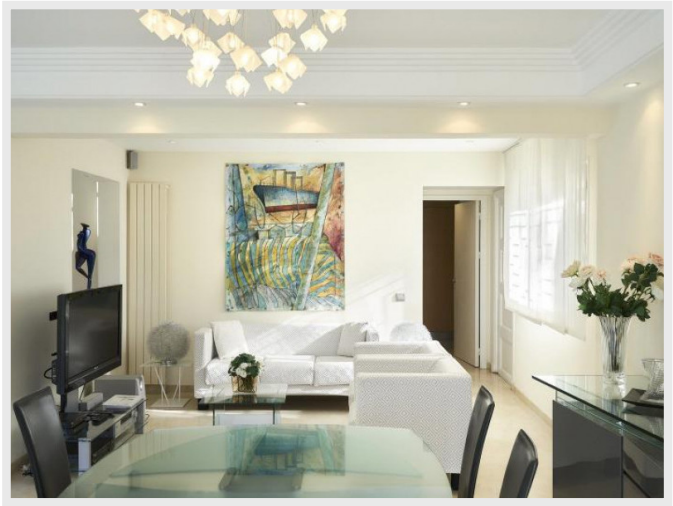

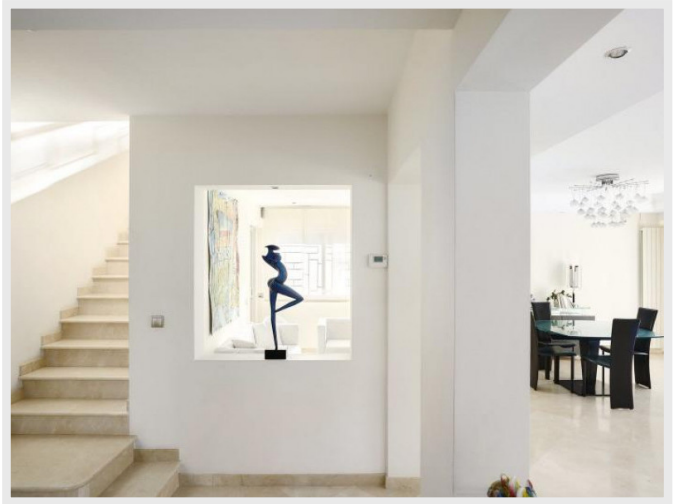

HOFBORG PROPERTIES Villa Lou Pantai, 38 Boulevard du Cap, Allée des Palmiers 06600 Cap d'Antibes
Email : contact@hofborg.com - Téléphone : +33 (0)660 964 841
Copyright © 2024.

HOFBORG PROPERTIES Villa Lou Pantai, 38 Boulevard du Cap, Allée des Palmiers 06600 Cap d'Antibes
Email : contact@hofborg.com - Téléphone : +33 (0)660 964 841
Copyright © 2024.